

Kelle sp. z o. o. spółka komandytowa
83-010 Straszyn, ul. Objazdowa 10
NIP: 604-021-90-96
KRS: 0000851716



Osiedle ul. Młyńska, Straszyn
DOKUMENTY FORMALNE

SPIS TREŚCI

1. Oświadczenia Inwestora, że nie zachodzi kolizja zgodnie z Art.4 pkt.1-12,
2. Oświadczenie inwestora o oddziaływaniu inwestycji,
3. Oświadczenie Inwestora dotyczące terenu zgodnie z Art.5 ust4,
4. Oświadczenie inwestora o prawie do nieruchomości,
5. Zaświadczenie o dostępności usług oświatowych zgodnie z Art.17 ust.3,
6. Wypis rejestru gruntów dla działki 55/5,
7. Wrys z rejestru gruntów dla działki 55/5 i sąsiednich,
8. Wypis z rejestru gruntów dla działki drogi 42/2,
9. Wypis z rejestru gruntów dla działki drogi 55/3,
10. Odpis zwykły Księgi Wieczystej,
11. Odpis pełny Krajowy Rejestr Sadowy,
12. Decyzja o nadaniu uprawnień budowlanych autorce koncepcji urbanistyczno - architektonicznej
13. Zaświadczenie wpisu na listę członków Pomorskiej Okręgowej Rady Izby Architektów RP autorki koncepcji urbanistyczno - architektonicznej
14. Kopia mapy zasadniczej obejmująca teren, którego wniosek dotyczy,
15. Kopia mapy zasadniczej obejmująca teren, którego wniosek dotyczy z oznaczeniem granic

Straszyn, dnia 26.02.2021 r.

Oświadczenie Inwestora

Działając w imieniu Kelle spółka z ograniczoną odpowiedzialnością spółka komandytowa z siedzibą w Straszynie, adres: 83-010 Straszyn, ul. Objazdowa 10, REGON: 386613090, NIP: 604-021-90-96, wpisanej do rejestru przedsiębiorców Krajowego Rejestru Sądowego prowadzonego przez Sąd Rejonowy w Gdańsku, VII Wydział Gospodarczy Krajowego Rejestru Sądowego, pod numerem KRS: 0000851716 jako Inwestor, w związku ze złożonym wnioskiem o ustalenie lokalizacji inwestycji mieszkaniowej w trybie ustawy z dnia 5 lipca 2018 r. o ułatwieniach w przygotowaniu i realizacji inwestycji mieszkaniowych oraz inwestycji towarzyszących (Dz. U. z 2020 r. poz. 219,471), w związku z wymogiem opisanym w art. 7 ust. 8 pkt 2 ustawy o ułatwieniach w przygotowaniu i realizacji inwestycji mieszkaniowych oraz inwestycji towarzyszących niniejszym oświadczam:

Nie zachodzi kolizja lokalizacji planowanej inwestycji mieszkaniowej na terenie nieruchomości stanowiącej działkę ewidencyjną numer 55/5 z obrębu 0016, o obszarze 1,3781 ha, położonej w województwie pomorskim, powiecie gdańskim, miejscowości Straszyn, przy ulicy Młyńskiej, objętej księgą wieczysta nr GD1G/00248803/2, prowadzoną przez Sąd Rejonowy Gdańsk-Północ w Gdańsku, III Wydział Ksiąg Wieczystych z inwestycjami, o których mowa w art. 4 pkt 1-12 ustawy o ułatwieniach w przygotowaniu i realizacji inwestycji mieszkaniowych oraz inwestycji towarzyszących.

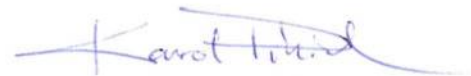

Karol Pikiel

Straszyn, dnia 26.02.2021 r.

Oświadczenie

Działając w imieniu Kelle spółka z ograniczoną odpowiedzialnością spółka komandytowa z siedzibą w Straszynie, adres: 83-010 Straszyn, ul. Objazdowa 10, REGON: 386613090 , NIP: 604-021-90-96, wpisanej do rejestru przedsiębiorców Krajowego Rejestru Sądowego prowadzonego przez Sąd Rejonowy w Gdańsku, pod numerem KRS: 0000851716 jako autor koncepcji urbanistyczno-architektonicznej, w związku ze złożonym wnioskiem o ustalenie lokalizacji inwestycji mieszkaniowej w trybie ustawy z dnia 5 lipca 2018 r. o ułatwieniach w przygotowaniu i realizacji inwestycji mieszkaniowych oraz inwestycji towarzyszących (Dz. U. z 2020 r. poz. 219, 471), niniejszym oświadczam:

Planowana inwestycja mieszkaniowa na terenie nieruchomości stanowiącej działkę ewidencyjną numer 55/5 z obrębem 0016, o obszarze 1,3781 ha, położonej w województwie pomorskim, powiecie gdańskim, miejscowości Straszyn, przy ulicy Młyńskiej, objętej księgą wieczystą nr GD1G/00248803/2, prowadzoną przez Sąd Rejonowy Gdańsk-Północ w Gdańsku, III Wydział Ksiąg Wieczystych w myśl obowiązujących przepisów ustawy Prawo Budowlane, nie oddziałuje negatywnie na tereny sąsiednie oraz jej zakres oddziaływania ogranicza się wyłącznie do działki ewidencyjnej numer 55/5, z obrębem 0016 przeznaczonej pod inwestycję mieszkaniową.

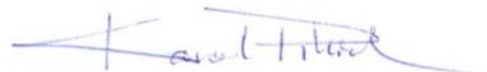

Karol Pikiel



arch. mgr inż. Anna Ludka-Sulima

Straszyn, dnia 26.02.2021 r.

Oświadczenie

Działając w imieniu Kelle spółka z ograniczoną odpowiedzialnością spółka komandytowa z siedzibą w Straszynie, adres: 83-010 Straszyn, ul. Objazdowa 10, REGON: 386613090 , NIP: 604-021-90-96, wpisanej do rejestru przedsiębiorców Krajowego Rejestru Sądowego prowadzonego przez Sąd Rejonowy w Gdańsku, pod numerem KRS: 0000851716 jako autor koncepcji urbanistyczno-architektonicznej, w związku ze złożonym wnioskiem o ustalenie lokalizacji inwestycji mieszkaniowej w trybie ustawy z dnia 5 lipca 2018 r. o ułatwieniach w przygotowaniu i realizacji inwestycji mieszkaniowych oraz inwestycji towarzyszących (Dz. U. z 2020 r. poz. 219, 471), niniejszym oświadczam:

Planowana inwestycja mieszkaniowa na terenie nieruchomości stanowiącej działkę ewidencyjną numer 55/5 z obrębu 0016, o obszarze 1,3781 ha, położonej w województwie pomorskim, powiecie gdańskim, miejscowości Straszyn, przy ulicy Młyńskiej, objętej księgą wieczystą nr GD1G/00248803/2, prowadzoną przez Sąd Rejonowy Gdańsk-Północ w Gdańsku, III Wydział Ksiąg Wieczystych **jest realizowana na terenie, który w przeszłości był wykorzystywany jako teren produkcyjny**

W odniesieniu do zapisów art. 5 ust. 4. oraz art. 7 ust. 7 pkt 12 ustawy o ułatwieniach w przygotowaniu i realizacji inwestycji mieszkaniowych oraz inwestycji towarzyszących.

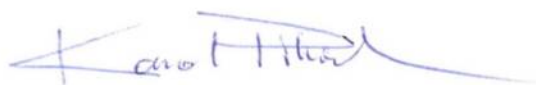

Karol Pikiel

Straszyn, dnia 26.02.2021 r.

Oświadczenie

Działając w imieniu Kelle spółka z ograniczoną odpowiedzialnością spółka komandytowa z siedzibą w Straszynie, adres: 83-010 Straszyn, ul. Objazdowa 10, REGON: 386613090 , NIP: 604-021-90-96, wpisanej do rejestru przedsiębiorców Krajowego Rejestru Sądowego prowadzonego przez Sąd Rejonowy w Gdańsku, pod numerem KRS: 0000851716 jako autor koncepcji urbanistyczno-architektonicznej, w związku ze złożonym wnioskiem o ustalenie lokalizacji inwestycji mieszkaniowej w trybie ustawy z dnia 5 lipca 2018 r. o ułatwieniach w przygotowaniu i realizacji inwestycji mieszkaniowych oraz inwestycji towarzyszących (Dz. U. z 2020 r. poz. 219, 471), niniejszym oświadczam:

Kelle spółka z ograniczoną odpowiedzialnością spółka komandytowa z siedzibą w Straszynie jest właścicielem działki ewidencyjnej numer 55/5 z obrębu 0016, o obszarze 1,3781 ha, położonej w województwie pomorskim, powiecie gdańskim, miejscowości Straszyn, przy ulicy Młyńskiej, objętej księgą wieczystą nr GD1G/00248803/2, prowadzoną przez Sąd Rejonowy Gdańsk-Północ w Gdańsku, III Wydział Ksiąg Wieczystych.

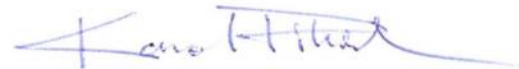

Karol Pikiel

URZĄD GMINY PRUSZCZ GDAŃSKI
ul. Zakątek 1
83-000 Juszkowo
tel. 58 692 94 00

OS.4450.1.1.2021.OS/1

Juszkowo, 15.02.2021 r.

Kelle sp. z o.o. sp. K
ul. Objazdowa 10
83-010 Straszyn

ZAŚWIADCZENIE

Działając na podstawie art. 17 ust. 3 ustawy z dnia 5 lipca 2018 r. o ułatwieniach w przygotowaniu i realizacji inwestycji mieszkaniowych oraz inwestycji towarzyszących (Dz.U. z 2020 poz. 219 z późn. zm.) zaświadczam, że inwestycja mieszkaniowa planowana na działce 55/5 w Straszynie lokalizuje się w odległości nie większej niż 3000 m od Szkoły Podstawowej im. Ignacego Krasickiego w Straszynie, która jest w stanie przyjąć 7 uczniów będących mieszkańcami planowanej inwestycji mieszkaniowej.

WÓJT

Magdalena Korodziejczak

Starosta Gdański
Wojska Polskiego 16
83-000 Pruszcz Gdański

Województwo: **pomorskie**
 Powiat: **gdański**
 Jednostka ewidencyjna: **220404_2, Pruszcz Gdański**
 Obręb ewidencyjny: **220404_2.0016, Straszyn**

.....
 (nazwa organu wydającego dokument)

UPROSZCZONY WYPIS Z REJESTRU GRUNTÓW

sporządzono dnia: 22-02-2021 11:22:52

Nr jednostki rejestrowej: **G3197**

Osoby: **1**

Udział Forma władania	Dane osoby fizycznej / instytucji
1/1 własność	KELLE SPÓŁKA Z OGRANICZONĄ ODPOWIEDZIALNOŚCIĄ SPÓŁKA KOMANDYTOWA REGON: 386613090 NIP: 6040219096 siedziba: ul. Objazdowa 10, 83-010 Straszyn

Działki ewidencyjne: **1**

Arkusz	Nr działki	Adres / Położenie	Powierzchnia [ha]	Użytek i klasa bonitacyjna		Nr KW lub inne dokumenty
				Użytek	Pow. [ha]	
3	55/5	Straszyn, ul. Młyńska	1.3781	RV RVI	0.0645 1.3136	GD1G/00248803/2

Identyfikator: 220404_2.0016.AR_3.55/5;

Razem powierzchnia działek [ha]:	1.3781	ha
Słownie:	jeden hektar trzy tysiące siedemset osiemdziesiąt jeden metrów kwadratowych	

Oznaczenia użytków i klas
RV - Grunty orne
RVI - Grunty orne

Pruszcz Gdański, dnia 22.02.2021 r.

Alicja Brózda
22-02-2021

.....
 (sporządził: data i podpis)

.....
 w. up. STAROSTY 22-02-2021

.....
 (imię i nazwisko osoby reprezentującej organ
 lub osoby upoważnionej przez organ: data i podpis)

Województwo: pomorskie

Powiat: gdański

Jednostka ewidencyjna: 220404_2, Pruszcz Gdański

Obręb: 0016, Straszyn

Arkusz: 3

Działka: 55/5

STAROSTA GDAŃSKI
ul. Wojaka Polskiego 16
83-000 Pruszcz Gdański

MAPA EWIDENCJI GRUNTÓW
SKALA 1:2000

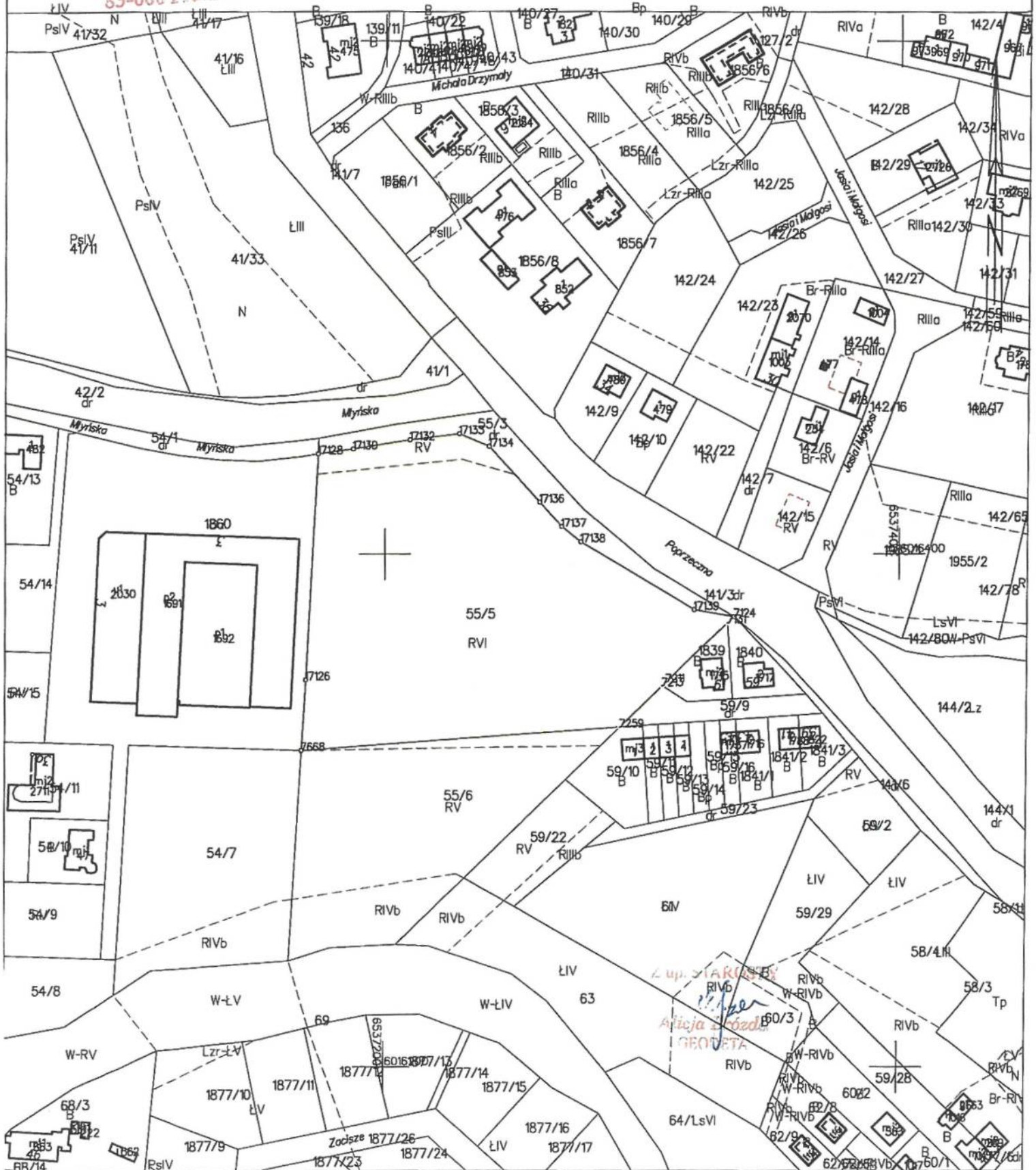

Starosta Gdański
Wojska Polskiego 16
83-000 Pruszcz Gdański

.....
 (nazwa organu wydającego dokument)

Województwo: **pomorskie**
 Powiat: **gdański**
 Jednostka ewidencyjna: **220404_2, Pruszcz Gdański**
 Obręb ewidencyjny: **220404_2.0016, Straszyn**

UPROSZCZONY WYPIS Z REJESTRU GRUNTÓW

sporządzono dnia: 22-02-2021 11:22:23

Nr jednostki rejestrowej: **G83**

Osoby: **2**

Udział Forma władania	Dane osoby fizycznej / instytucji
1/1 własność	SKARB PAŃSTWA koresp. ul. Wojska Polskiego 16, 83-000 Pruszcz Gdański
1/1 użytkowanie	DYREKCJA OKRĘGOWA DRÓG PUBLICZNYCH siedziba: Gdańsk

Działki ewidencyjne: **1**

Arkusz	Nr działki	Adres / Położenie	Powierzchnia [ha]	Użytek i klasa bonitacyjna		Nr KW lub inne dokumenty
				Użytek	Pow. [ha]	
3	42/2		0.4800	dr	0.4800	GD1G/00005436/3

Identyfikator: 220404_2.0016.AR_3.42/2;

Razem powierzchnia działek [ha]:	0.4800	ha
Słownie:	cztery tysiące osiemset metrów kwadratowych	

UWAGA: W jednostce znajdują się jeszcze inne działki.

Powierzchnia całej jednostki rejestrowej: **6.8802** (sześć hektarów osiem tysięcy osiemset dwa metry kwadratowe)

Oznaczenia użytków i klas
dr - Drogi

Pruszcz Gdański, dnia 22.02.2021 r.

Alicja Brózda
 22-02-2021

.....
 (sporządził: data i podpis)

Z up. STAROSTY

22-02-2021

.....
 (imię i nazwisko osoby reprezentującej organ
 lub osoby upoważnionej przez organ: data i podpis)

Starosta Gdański
Wojska Polskiego 16
83-000 Pruszcz Gdański

.....
 (nazwa organu wydającego dokument)

Województwo: **pomorskie**
 Powiat: **gdański**
 Jednostka ewidencyjna: **220404_2, Pruszcz Gdański**
 Obręb ewidencyjny: **220404_2.0016, Straszyn**

UPROSZCZONY WYPIS Z REJESTRU GRUNTÓW

sporządzono dnia: 22-02-2021 11:22:04

Nr jednostki rejestrowej: **G1861**

Osoby: **2**

Udział Forma władania	Dane osoby fizycznej / instytucji
1/1 własność	SKARB PAŃSTWA koresp. ul. Wojska Polskiego 16, 83-000 Pruszcz Gdański
1/1 użytkowanie	WOJEWÓDZKIE PRZEDSIĘBIORSTWO WODOCIĄGÓW I KANALIZACJI siedziba: ul. Krynicka 7, Gdańsk

Działki ewidencyjne: **1**

Arkusz	Nr działki	Adres / Położenie	Powierzchnia [ha]	Użytek i klasa bonitacyjna		Nr KW lub inne dokumenty
				Użytek	Pow. [ha]	
3	55/3	Straszyn	0.1500	dr	0.1500	GD1G/00013330/9

Identyfikator: 220404_2.0016.AR_3.55/3;

Razem powierzchnia działek [ha]:	0.1500	ha
Słownie:	jeden tysiąc pięćset metrów kwadratowych	

Oznaczenia użytków i klas
dr - Drogi

Pruszcz Gdański, dnia 22.02.2021 r.

Alicja Brózda
 22-02-2021

.....
 (sporządził: data i podpis)

.....
 22-02-2021
 (imię i nazwisko osoby reprezentującej organ
 lub osoby upoważnionej przez organ: data i podpis)

**TREŚĆ KSIĘGI WIECZYSTEJ NR GD1G/00248803/2, STAN Z DNIA
2021-03-01 09:09**

Okładka	Dział I-O	Dział I-Sp	Dział II	Dział III	Dział IV
-------------------------	-------------------------------	--------------------------------	------------------------------	-------------------------------	------------------------------

OZNACZENIE KSIĘGI WIECZYSTEJ

Rubryka 0.1 - Informacje podstawowe

Numer i nazwa pola		Treść pola	
1.	Numer księgi	GD1G / 00248803 / 2	
2.	1.	Oznaczenie wydziału	---
		A: nazwa sądu	SĄD REJONOWY GDAŃSK-PÓŁNOC W GDAŃSKU
		B: siedziba sądu	GDAŃSK
		C: kod wydziału	GD1G
		D: numer wydziału	III
		E: nazwa wydziału	WYDZIAŁ KSIĄG WIECZYSTYCH
Numer i nazwa pola		Indeks zmiany	Treść pola
3.	Typ księgi	1.	---
			NIERUCHOMOŚĆ GRUNTOWA

Rubryka 0.2 - Dane o założeniu księgi wieczystej

Numer i nazwa pola		Indeks zmiany	Treść pola
1.	Stan w czasie założenia	1.	---
			ZAŁOŻENIE KSIĘGI WIECZYSTEJ W WYNIKU ODŁĄCZENIA CZĘŚCI NIERUCHOMOŚCI Z INNEJ KSIĘGI WIECZYSTEJ
2.	Chwila zapisania księgi	---	2012-08-28-08.39.48.623985
3.	Chwila ujawnienia księgi	---	2012-08-28-08.39.48.623985
4.	Data założenia dotychczasowej księgi wieczystej	1.	---

Rubryka 0.3 - Dane o zamknięciu księgi wieczystej

Numer i nazwa pola		Indeks zmiany	Treść pola
1.	Chwila zamknięcia księgi	1.	---
2.	Podstawa zamknięcia księgi	1.	---

Rubryka 0.4 - Podstawa zmiany

Brak wpisu

Nr Zestawienie rubryk - danych o wnioskach i chwil wpisów

Brak wpisu

Powrót

**TREŚĆ KSIĘGI WIECZYTEJ NR GD1G/00248803/2, STAN Z DNIA
2021-03-01 09:05**

<u>Okładka</u>	<u>Dział I-O</u>	<u>Dział I-Sp</u>	<u>Dział II</u>	<u>Dział III</u>	<u>Dział IV</u>
----------------	----------------------	-----------------------	---------------------	----------------------	---------------------

DZIAŁ I-O - OZNACZENIE NIERUCHOMOŚCI

Rubryka 1.1 - Wzmianki w dziale I-O

Brak wpisu

Rubryka 1.2 - Numer nieruchomości

Numer i nazwa pola	Indeks	podst.	Treść pola	
			Wpisu	Wykr.
1. Numer bieżący nieruchomości	1.	1, 2	---	1

Rubryka 1.3 - Położenie

Lp.	Numer i nazwa pola	Indeks	podst.	Treść pola	
				Wpisu	Wykr.
1.	1. Numer porządkowy	1.	1, 2	---	1
	2. Województwo	1.	1, 2	---	POMORSKIE
	3. Powiat	1.	1, 2	---	GDAŃSKI
	4. Gmina	1.	1, 2	---	PRUSZCZ GDAŃSKI
	5. Miejscowość	1.	1, 2	---	STRASZYN
	6. Dzielnica	1.	---	---	---

Rubryka 1.4 - Oznaczenie

Podrubryka 1.4.1 - Działka ewidencyjna

Lp.	Numer i nazwa pola	Indeks	podst.	Treść pola	
				Wpisu	Wykr.
1.	1. Identyfikator działki	1.	1, 2	---	220404_2.0016.AR_3.55/5
	2. Numer działki	1.	1, 2	---	55/5
	3. Obręb ewidencyjny	1.	1, 2	---	0016
		A: numer obrębu ewidencyjnego			
	B: nazwa obrębu ewidencyjnego	1.	1, 2	---	STRASZYN
	4. Położenie	1.	1, 2	---	1
	5. Ulica	1.	1, 2	---	MŁYŃSKA
	6. Sposób korzystania	1.	1, 2	---	R - GRUNTY ORNE
	7. Odłączenie	Numer księgi	1.	---	/ /
		Obszar	1.	---	---
	8. Przyłączenie	Numer księgi	1.	1, 2	---
		Obszar	1.	1, 2	---
	9. Numer księgi zaginionej, zniszczonej, dawnej, zbioru dokumentów	A: numer księgi zaginionej	1.	---	---
		B: numer księgi zniszczonej	1.	---	---

C: numer księgi dawnej	1.	---	---	---
D: oznaczenie zbioru dokumentów	1.	---	---	---

Podrubryka 1.4.2 - Budynek

Brak wpisu

Podrubryka 1.4.3 - Urządzenie

Brak wpisu

Podrubryka 1.4.4 - Lokal

Brak wpisu

Rubryka 1.5 - Obszar

Numer i nazwa pola		Indeks	podst.	Treść pola
		Wpisu	Wykr.	
1. Obszar	1.	1, 2	---	1,3781 HA

Rubryka 1.6 - Zgodność z danymi ewidencji gruntów i budynków

Brak wpisu

Rubryka 1.7 - Podstawa oznaczenia (sprostowania)

Informacje znajdują się w zestawieniu rubryk podstaw wpisów umieszczonym na końcu treści księgi

Rubryka 1.8 - Dane o wniosku i chwili wpisu

Informacje znajdują się w zestawieniu rubryk danych o wnioskach i chwil wpisów umieszczonym na końcu treści księgi

Rubryka 1.9 - Komentarz

Brak wpisu

WNIOSKI I PODSTAWY WPISÓW W KSIĘDZE WIECZYSTEJ

Nr	Zestawienie rubryk - podstaw wpisów				
1	Dane o wniosku		DZ. KW. / GD1G / 00032875 / 12 / 001		
	Rubryka - Podstawa oznaczenia (sprostowania)				
	Lp.	Numer i nazwa pola	Indeks Wpisu	podst. Wykr.	Treść pola

	1.	1. Podstawa oznaczenia (sprostowania)	---	---	WYPIS Z REJESTRU GRUNTÓW
		2. Data sporządzenia			2012-06-20
		3. Nazwa organu			STAROSTA GDAŃSKI
		4. Siedziba organu			PRUSZCZ GDAŃSKI
	Położenie dokumentu				
	1.	Położenie dokumentu	5. Numer karty akt	---	7
			6. Numer księgi		//
2	Dane o wniosku		DZ. KW. / GD1G / 00032875 / 12 / 001		
	Rubryka - Podstawa oznaczenia (sprostowania)				
	Lp.	Numer i nazwa pola	Indeks	podst.	Treść pola

		Wpisu	Wykr.	---
1.	1. Podstawa oznaczenia (sprostowania)	---	---	WYRYS Z MAPY EWIDENCYJNEJ
	2. Data sporządzenia			2012-06-20
	3. Nazwa organu			STAROSTA GDAŃSKI
	4. Siedziba organu			PRUSZCZ GDAŃSKI

Położenie dokumentu

1.	Położenie dokumentu	5. Numer karty akt	---	---	8-9
		6. Numer księgi			//

Nr

Zestawienie rubryk - danych o wnioskach i chwil wpisów

1.		Podrubryka - Dane o wniosku			
	Numer i nazwa pola	Wpisu	Wykr.	Treść pola	Kod żąd.
	1. Chwila wpływu	---	---	2012-07-16 11:50:00	
	2. Rodzaj dziennika			DZ. KW.	
	3. Numer dziennika			GD1G / 00032875 / 12 / 001	OGZKW
	4. Czy z urzędu			NIE	
	Położenie wniosku	5. Numer karty akt		1-4	
		6. Numer księgi		//	
		Podrubryka - Chwila wpisu			
	1. Chwila wpisu	---	---	2012-08-28-08.39.48.623985	
	Wpisujący	Imię		KATARZYNA	
		Nazwisko		PIOTROWSKA	
		Stanowisko		REF	

[Powrót](#)

TREŚĆ KSIĘGI WIECZYSTEJ NR GD1G/00248803/2, STAN Z DNIA
2021-03-01 09:05

Okładka	Dział I-O	Dział I-Sp	Dział II	Dział III	Dział IV
-------------------------	-------------------------------	--------------------------------	------------------------------	-------------------------------	------------------------------

DZIAŁ I-SP - SPIS PRAW ZWIĄZANYCH Z WŁASNOŚCIĄ

BRAK WPISÓW

Nr

Zestawienie rubryk - danych o wnioskach i chwil wpisów

Brak wpisu

[Powrót](#)

**TREŚĆ KSIĘGI WIECZYTEJ NR GD1G/00248803/2, STAN Z DNIA
2021-03-01 09:06**

Okładka	Dział I-O	Dział I-Sp	Dział II	Dział III	Dział IV
-------------------------	-------------------------------	--------------------------------	------------------------------	-------------------------------	------------------------------

DZIAŁ II - WŁASNOŚĆ

Rubryka 2.1 - Wzmianki w dziale II

Lp.	Numer i nazwa pola	Treść pola
1.	1 A. Numer wzmianki	REP.C. / NOTA / 755129 / 20
	1 B. Opis wzmianki	---
	2. Chwila zamieszczenia	2020-09-09-18.31.27.154591
	3. Chwila wykreślenia	---
1. 1	4. Omówienie wykreślenia wzmianki	---
	1 A. Numer wzmianki	DZ. KW. / GD1G / 59410 / 20 / 1
	1 B. Opis wzmianki	WPIS WŁASNOŚCI / WSPÓŁWŁASNOŚCI
	2. Chwila zamieszczenia	2020-09-11-11.56.17.187815
	3. Chwila wykreślenia	---
	4. Omówienie wykreślenia wzmianki	---

Rubryka 2.2 - Właściciel

Podrubryka 2.2.1 - Udział

Lp.	Numer i nazwa pola	Indeks	podst.		Treść pola
			Wpisu	Wykr.	
1.	1. Numer udziału w prawie	1.	3	---	1
	2. Wielkość udziału (licznik/mianownik)	1.	3	---	1 / 1
	3. Rodzaj wspólności	1.	---	---	---

Podrubryka 2.2.2 - Skarb Państwa

Brak wpisu

Podrubryka 2.2.3 - Jednostka samorządu terytorialnego (związek międzygminny)

Brak wpisu

Podrubryka 2.2.4 - Inna osoba prawna lub jednostka organizacyjna niebędąca osobą prawną

Lp.	Numer i nazwa pola	Indeks	podst.		Treść pola
			Wpisu	Wykr.	
1.	1. Lista wskazań udziałów w prawie	1.	3	---	1
	2. Nazwa	1.	3	---	"ANTADO" SPÓŁKA Z OGRANICZONĄ ODPOWIEDZIALNOŚCIĄ
	3. Siedziba	1.	3	---	STRASZYN
	4. REGON	1.	3	---	22034591200000
	5. Stan przejściowy	1.	---	---	---
	6. KRS	1.	---	---	---

Podrubryka 2.2.5 - Osoba fizyczna

Brak wpisu

Rubryka 2.3 - Właściciel wyodrębnionego lokalu

Brak wpisu

Rubryka 2.4 - Użytkownik wieczysty

Brak wpisu

Rubryka 2.5 - Uprawniony

Brak wpisu

Rubryka 2.6 - Podstawa nabycia

Informacje znajdują się w zestawieniu rubryk podstaw wpisów umieszczonym na końcu treści księgi

Rubryka 2.7 - Dane o wniosku i chwili wpisu

Informacje znajdują się w zestawieniu rubryk danych o wnioskach i chwil wpisów umieszczonym na końcu treści księgi

Rubryka 2.8 - Komentarz

Brak wpisu

WNIOSKI I PODSTAWY WPISÓW W KSIĘDZE WIECZYTEJ

Nr		Zestawienie rubryk - podstaw wpisów			
3	Dane o wniosku	DZ. KW. / GD1G / 00032875 / 12 / 001			
Podrubryka - Akt notarialny					
Lp.	Numer i nazwa pola	Indeks Wpisu	podst. Wykr.	Treść pola	

1.	1. Tytuł aktu	---	---	UMOWA SPRZEDAŻY	
	2. Numer rep A			3745/2012	
	3. Data sporządzenia			2012-07-10	
	Notariusz			KATARZYNA	
	4. Imię pierwsze			---	
	5. Imię drugie			---	
	6. Nazwisko / pierwszy człon nazwiska złożonego			KNIAŻYCZKA	
	7. Drugi człon nazwiska złożonego			BOBROWSKA	
	8. Siedziba			PRUSZCZ GDAŃSKI	
Położenie dokumentu					
1.	Położenie dokumentu	9. Numer karty akt	---	---	1-4
		10. Numer księgi			//

Nr		Zestawienie rubryk - danych o wnioskach i chwil wpisów			
1.	1.	Podrubryka - Dane o wniosku			
		Numer i nazwa pola	Wpisu	Wykr.	Treść pola
					Kod żąd.
		1. Chwila wpływu	---	---	2012-07-16 11:50:00
		2. Rodzaj dziennika			DZ. KW.

3. Numer dziennika		GD1G / 00032875 / 12		OGZKW
		/ 001		
4. Czy z urzędu		NIE		
Położenie wniosku	5. Numer karty akt	1-4		
	6. Numer księgi	/ /		
Podrubryka - Chwila wpisu				
1. Chwila wpisu		---	---	2012-08-28-08.39.48.623985
Wpisujący	Imię	KATARZYNA		
	Nazwisko	PIOTROWSKA		
	Stanowisko	REF		

[Powrót](#)

**TREŚĆ KSIĘGI WIECZYTEJ NR GD1G/00248803/2, STAN Z DNIA
2021-03-01 09:06**

<u>Okładka</u>	<u>Dział I-O</u>	<u>Dział I-Sp</u>	<u>Dział II</u>	<u>Dział III</u>	<u>Dział IV</u>
----------------	------------------	-------------------	-----------------	------------------	-----------------

DZIAŁ III - PRAWA, ROSZCZENIA I OGRANICZENIA

Rubryka 3.1 - Wzmianki w dziale III

Lp.	Numer i nazwa pola	Treść pola
1.	1 A. Numer wzmianki	REP.C. / NOTA / 755129 / 20
	1 B. Opis wzmianki	---
	2. Chwila zamieszczenia	2020-09-09-18.31.27.183155
	3. Chwila wykreślenia	---
1. 1	1 A. Numer wzmianki	DZ. KW. / GD1G / 59827 / 20 / 1
	1 B. Opis wzmianki	WPIS SŁUŻEBNOŚCI GRUNTOWEJ
	2. Chwila zamieszczenia	2020-09-11-11.56.17.555626
	3. Chwila wykreślenia	---
1. 2	1 A. Numer wzmianki	DZ. KW. / GD1G / 59825 / 20 / 1
	1 B. Opis wzmianki	WPIS SŁUŻEBNOŚCI GRUNTOWEJ
	2. Chwila zamieszczenia	2020-09-11-11.56.17.289857
	3. Chwila wykreślenia	---
2.	1 A. Numer wzmianki	DZ. KW. / GD1G / 32876 / 12 / 1
	1 B. Opis wzmianki	---
	2. Chwila zamieszczenia	2012-08-28-08.40.35.221234
	3. Chwila wykreślenia	2012-08-31-12.21.37.517786
	4. Omówienie wykreślenia wzmianki	WYKREŚLONO PRZY DOKONANIU WPISU

Rubryka 3.2 - Numer wpisu

Numer i nazwa pola	Indeks	podst.	Wpisu	Wykr.	Treść pola

1. Numer wpisu	1.	4	---	1	---

Rubryka 3.3 - Napis

Numer i nazwa pola	Indeks	podst.	Wpisu	Wykr.	Treść pola

1. Napis	1.	---	---	---	---

Rubryka 3.4 - Treść wpisu

Podrubryka 3.4.1 - Treść prawa, roszczenia, ograniczenia, ostrzeżenia

Numer i nazwa pola	Indeks	podst.	Wpisu	Wykr.	Treść pola

1. Rodzaj wpisu	1.	4	---	---	OGRANICZONE PRAWO RZECZOWE
2. Treść wpisu	1.	4	---	---	NIEODPŁATNA I NIEOGRANICZONA W CZASIE SŁUŻEBNOŚCI PRZECHODU I PRZEJAZDU DO DROGI PUBLICZNEJ PRZEZ DZIAŁKĘ NR 55/5 OBSZARU 1,3781 HA OBJĘTĄ NINIEJSZĄ KSIĘGĄ

WIECZYSTĄ W JEJ
POŁUDNIOWO-WSCHODNIEJ
CZĘŚCI, PASEM SZEROKOŚCI
CZTERECH METRÓW
OZNACZONYM NA ZAŁĄCZONEJ
MAPIE KOLOREM ZIELONYM,
USTANOWIONA NA RZECZ
KAŻDOCZESNEGO WŁAŚCIELA
DZIAŁKI NR 55/6 OBJĘTEJ
KSIĘGĄ WIECZYSTĄ KW
GD1G/00028742/8

3. Przedmiot wykonywania	1.	4	---	DZIAŁKA NR 55/5 OBSZARU 1,3781 HA		
4. Pierwszeństwo	1.	---	---	---		
5. Prawo lub roszczenie uprawnione z pierwszeństwa	1.	---	---	---		
6. Lista nieruchomości współobciążonych	1.	A: numer księgi wieczystej	1.	---	---	/ /
		B: numer wpisu	1.	---	---	---
7. Rodzaj zmiany	1.	---	---	---		

Podrubryka 3.4.6 - Wskazanie innej nieruchomości

Lp.	Numer i nazwa pola	Indeks	podst.		Treść pola
			Wpisu	Wykr.	

1.	1. Numer księgi	1.	4	---	GD1G / 00028742 / 8
	2. Inne informacje	1.	4	---	DZIAŁKA 55/6

Rubryka 3.5 - Podstawa wpisu

Informacje znajdują się w zestawieniu rubryk podstaw wpisów umieszczonym na końcu treści księgi

Rubryka 3.6 - Dane o wniosku i chwili wpisu

Informacje znajdują się w zestawieniu rubryk danych o wnioskach i chwil wpisów umieszczonym na końcu treści księgi

Rubryka 3.7 - Komentarz

Brak wpisu

WNIOSKI I PODSTAWY WPISÓW W KSIĘDZE WIECZYTEJ

Nr	Zestawienie rubryk - podstaw wpisów					
4	Dane o wniosku		DZ. KW. / GD1G / 00032876 / 12 / 001			
Podrubryka - Akt notarialny						
Lp.	Numer i nazwa pola	Indeks	podst.		Treść pola	
			Wpisu	Wykr.		
1.	1. Tytuł aktu	---	---	---	UMOWA SPRZEDAŻY	
	2. Numer rep A				3745/2012	
	3. Data sporządzenia				2012-07-10	
	Notariusz				4. Imię pierwsze	KATARZYNA
					5. Imię drugie	---
					6. Nazwisko / pierwszy człon nazwiska złożonego	KNIAŻYCZKA

7. Drugi człon nazwiska złożonego	BOBROWSKA
8. Siedziba	PRUSZCZ GDAŃSKI

Położenie dokumentu

1.	Położenie dokumentu	9. Numer karty akt	---	---	1-4
		10. Numer księgi			//

Zestawienie rubryk - danych o wnioskach i chwil wpisów

Nr	Zestawienie rubryk - danych o wnioskach i chwil wpisów					
2.	1.	Podrubryka - Dane o wniosku				
		Numer i nazwa pola	Wpisu	Wykr.	Treść pola	Kod żąd.
		1. Chwila wpływu	---	---	2012-07-16 11:50:00	
		2. Rodzaj dziennika			DZ. KW.	
		3. Numer dziennika			GD1G / 00032876 / 12 / 001	SLBGR
		4. Czy z urzędu			NIE	
		Położenie wniosku	5. Numer karty akt		1-4	
			6. Numer księgi		//	
		Podrubryka - Chwila wpisu				
		1. Chwila wpisu	---	---	2012-08-31-12.20.52.615010	
		Wpisujący	Imię		KATARZYNA	
			Nazwisko		PIOTROWSKA	
			Stanowisko		REF	

Powrót

**TREŚĆ KSIĘGI WIECZYSTEJ NR GD1G/00248803/2, STAN Z DNIA
2021-03-01 09:06**

Okładka	Dział I-O	Dział I-Sp	Dział II	Dział III	Dział IV
-------------------------	-------------------------------	--------------------------------	------------------------------	-------------------------------	------------------------------

DZIAŁ IV - HIPOTEKA

BRAK WPISÓW

Nr

Zestawienie rubryk - danych o wnioskach i chwil wpisów

Brak wpisu

[Powrót](#)

Wydruk informacji pobranej w trybie art. 4 ust. 4aa ustawy z dnia 20 sierpnia 1997 r. o Krajowym Rejestrze Sądowym, posiada moc dokumentu wydawanego przez Centralną Informację, nie wymaga podpisu i pieczęci.

CENTRALNA INFORMACJA KRAJOWEGO REJESTRU SĄDOWEGO

KRAJOWY REJESTR SĄDOWY

Stan na dzień 25.02.2021 godz. 14:44:56

Numer KRS: 0000851716**Informacja odpowiadająca odpisowi pełnemu
Z REJESTRU PRZEDSIĘBIORCÓW**

Nr wpisu	1	Data dokonania wpisu	24.07.2020
Opis	REJESTRACJA W KRAJOWYM REJESTRZE SĄDOWYM		
Sygnatura akt	GD.VII NS-REJ.KRS/12207/20/160		
Oznaczenie sądu	SĄD REJONOWY GDAŃSK-PÓŁNOC W GDAŃSKU, VII WYDZIAŁ GOSPODARCZY KRAJOWEGO REJESTRU SĄDOWEGO		
Nr wpisu	2	Data dokonania wpisu	24.07.2020
Opis	ZMIANA DANYCH W REJESTRZE		
Sygnatura akt	GD.VII NS-REJ.KRS/12207/20/160/NIP		
Oznaczenie sądu	-----		
Nr wpisu	3	Data dokonania wpisu	27.07.2020
Opis	ZMIANA DANYCH W REJESTRZE		
Sygnatura akt	GD.VII NS-REJ.KRS/12207/20/160/REGON		
Oznaczenie sądu	-----		

Dział 1

Rubryka 1 - Dane podmiotu			
Numer i nazwa pola	Nr wpisu		Zawartość
	wprow.	wykr.	
1.Oznaczenie formy prawnej	1	-	SPÓŁKA KOMANDYTOWA
2.Numer REGON/NIP	2	3	REGON: ---, NIP: 6040219096
	3	-	REGON: 386613090, NIP: 6040219096
3.Firma, pod którą spółka działa	1	-	KELLE SPÓŁKA Z OGRANICZONĄ ODPOWIEDZIALNOŚCIĄ SPÓŁKA KOMANDYTOWA
4.Dane o wcześniejszej rejestracji	-	-	-----
5.Czy przedsiębiorca prowadzi działalność gospodarczą z innymi podmiotami na podstawie umowy spółki cywilnej?	1	-	NIE
6.Czy podmiot posiada status organizacji pożytku publicznego?	1	-	NIE

Rubryka 2 - Siedziba i adres podmiotu		
Numer i nazwa pola	Nr wpisu	Zawartość

	wprow.	wykr.	
1.Siedziba	1	-	kraj POLSKA, woj. POMORSKIE, powiat GDAŃSKI, gmina PRUSZCZ GDAŃSKI, miejsc. STRASZYN
2.Adres	1	-	ul. OBJAZDOWA, nr 10, lok. ---, miejsc. STRASZYN, kod 83-010, poczta STRASZYN, kraj POLSKA
3.Adres poczty elektronicznej	1	-	-----
4.Adres strony internetowej	1	-	-----

Rubryka 3 - Oddziały

Brak wpisów

Rubryka 4 - Informacje o umowie

Numer i nazwa pola	Nr kolejny w polu	Nr wpisu		Zawartość
		wprow.	wykr.	
1.Informacje o zawarciu lub zmianie umowy spółki	1	1	-	UMOWA SPÓŁKI ZAWARTA DNIA 17.07.2020R., NOTARIUSZ MAGDALENA MROZOWSKA, KANCELARIA NOTARIALNA W STRASZYNIE, UL. STAROGARDZKA 42/B13, REP. A NR 3267/2020

Rubryka 5

Numer i nazwa pola	Nr wpisu		Zawartość
	wprow.	wykr.	
1.Czas, na jaki została utworzona spółka	1	-	NIEOZNACZONY

Rubryka 6 - Sposób powstania spółki

Brak wpisów

Rubryka 7 - Dane wspólników

L.p.	Numer i nazwa pola	Nr wpisu		Zawartość
		wprow.	wykr.	
1	1.Nazwisko / Nazwa lub firma	1	-	ŻOCHOWSKI
	2.Imiona	1	-	WOJCIECH FILIP
	3.Numer PESEL/REGON	1	-	92031708790
	4.Numer KRS	-	-	*****
	5.Czy wspólnik pozostaje w związku małżeńskim?	1	-	NIE
	6.Czy została zawarta małżeńska umowa majątkowa?	-	-	*****
	7.Czy powstała rozdzielnosc majątkowa między małżonkami ?	-	-	*****

8.Czy wspólnik ma ograniczoną zdolność do czynności prawnych?	1	-	NIE
9.Czy wspólnik jest komandytariuszem?	1	-	TAK
10.Wysokość sumy komandytowej	1	-	3960,00 Zł
11.Wartość wkładu umówionego	1	-	3960,00 Zł
12.Czy jest w tym wkład niepieniężny?	1	-	NIE

**Podrubryka 1
Wkład wniesiony**

L.p.	Numer i nazwa pola	Nr wpisu		Zawartość
		wprow.	wykr.	
1	1.Wartość wkładu wniesionego	1	-	3960,00 Zł
	2.Czy jest to wkład niepieniężny?	1	-	NIE

**Podrubryka 2
Wkład zwrócony**

Brak wpisów

2	1.Nazwisko / Nazwa lub firma	1	-	PIKIEL
	2.Imiona	1	-	KAROL
	3.Numer PESEL/REGON	1	-	87061408019
	4.Numer KRS	-	-	*****
	5.Czy wspólnik pozostaje w związku małżeńskim?	1	-	TAK
	6.Czy została zawarta małżeńska umowa majątkowa?	1	-	NIE
	7.Czy powstała rozdzielność majątkowa między małżonkami ?	1	-	NIE
	8.Czy wspólnik ma ograniczoną zdolność do czynności prawnych?	1	-	NIE
	9.Czy wspólnik jest komandytariuszem?	1	-	TAK
	10.Wysokość sumy komandytowej	1	-	1980,00 Zł
	11.Wartość wkładu umówionego	1	-	1980,00 Zł
	12.Czy jest w tym wkład niepieniężny?	1	-	NIE

**Podrubryka 1
Wkład wniesiony**

L.p.	Numer i nazwa pola	Nr wpisu		Zawartość
		wprow.	wykr.	
1	1.Wartość wkładu wniesionego	1	-	1980,00 Zł
	2.Czy jest to wkład niepieniężny?	1	-	NIE

**Podrubryka 2
Wkład zwrócony**

Brak wpisów

3	1.Nazwisko / Nazwa lub firma	1	-	SŁOWIKOWSKI
	2.Imiona	1	-	BŁAŻEJ WOJCIECH
	3.Numer PESEL/REGON	1	-	79010103137
	4.Numer KRS	-	-	*****
	5.Czy wspólnik pozostaje w związku	1	-	TAK

mażeńskim?				
6.Czy została zawarta małżeńska umowa majątkowa?	1	-	NIE	
7.Czy powstała rozdzielność majątkowa między małżonkami ?	1	-	NIE	
8.Czy wspólnik ma ograniczoną zdolność do czynności prawnych?	1	-	NIE	
9.Czy wspólnik jest komandytariuszem?	1	-	TAK	
10.Wysokość sumy komandytowej	1	-	3960,00 ZŁ	
11.Wartość wkładu umówionego	1	-	3960,00 ZŁ	
12.Czy jest w tym wkład niepieniężny?	1	-	NIE	
Podrubryka 1 Wkład wniesiony				
L.p.	Numer i nazwa pola	Nr wpisu		Zawartość
		wprow.	wykr.	
1	1.Wartość wkładu wniesionego	1	-	3960,00 ZŁ
	2.Czy jest to wkład niepieniężny?	1	-	NIE
Podrubryka 2 Wkład zwrócony				
Brak wpisów				
4	1.Nazwisko / Nazwa lub firma	1	-	KELLE SPÓŁKA Z OGRANICZONĄ ODPOWIEDZIALNOŚCIĄ
	2.Imiona	-	-	*****
	3.Numer PESEL/REGON	1	-	220706770
	4.Numer KRS	1	-	0000318166
	5.Czy wspólnik pozostaje w związku małżeńskim?	-	-	*****
	6.Czy została zawarta małżeńska umowa majątkowa?	-	-	*****
	7.Czy powstała rozdzielność majątkowa między małżonkami ?	-	-	*****
	8.Czy wspólnik ma ograniczoną zdolność do czynności prawnych?	-	-	*****
	9.Czy wspólnik jest komandytariuszem?	1	-	NIE
	10.Wysokość sumy komandytowej	-	-	*****
	11.Wartość wkładu umówionego	-	-	*****
Podrubryka 1 Wkład wniesiony				
Brak wpisów				
Podrubryka 2 Wkład zwrócony				
Brak wpisów				

Dział 2

Lp.	Numer i nazwa pola	Nr wpisu		Zawartość
		wprow.	wykr.	
1	1.Nazwa organu uprawnionego do reprezentowania podmiotu	1	-	WSPÓLNICY REPREZENTUJĄCY SPÓŁKĘ
	2.Sposób reprezentacji podmiotu	1	-	PRAWO REPREZENTOWANIA SPÓŁKI PRZYSŁUGUJE JEDYNI WSPÓLNIKOWI ODPOWIADAJĄCEMU BEZ OGRANICZEŃ (KOMPLEMENTARIUSZOWI)
Podrubryka 1 Dane wspólników reprezentujących spółkę				
Lp.	Numer i nazwa pola	Nr wpisu		Zawartość
		wprow.	wykr.	
1	1.Nazwisko / Nazwa lub firma	1	-	KELLE SPÓŁKA Z OGRANICZONĄ ODPOWIEDZIALNOŚCIĄ
	2.Imiona	-	-	*****
	3.Numer PESEL/REGON	1	-	220706770
	4.Numer KRS	1	-	0000318166

Rubryka 2 - Nie dotyczy

Brak wpisów

Rubryka 3 - Prokurenci

Brak wpisów

Dział 3

Rubryka 1 - Przedmiot działalności

Numer i nazwa pola	Nr kolejny w polu	Nr wpisu		Zawartość
		wprow.	wykr.	
1.Przedmiot przeważającej działalności przedsiębiorcy	1	1	-	41, 20, Z, ROBOTY BUDOWLANE ZWIĄZANE ZE WZNOSENIEM BUDYNKÓW MIESZKALNYCH I NIEMIESZKALNYCH
2.Przedmiot pozostałej działalności przedsiębiorcy	1	1	-	41, ---, ---, ROBOTY BUDOWLANE ZWIĄZANE ZE WZNOSENIEM BUDYNKÓW
	2	1	-	68, ---, ---, DZIAŁALNOŚĆ ZWIĄZANA Z OBSŁUGĄ RYNKU NIERUCHOMOŚCI
	3	1	-	71, ---, ---, DZIAŁALNOŚĆ W ZAKRESIE ARCHITEKTURY I INŻYNIERII; BADANIA I ANALIZY TECHNICZNE
	4	1	-	74, 10, Z, DZIAŁALNOŚĆ W ZAKRESIE SPECJALISTYCZNEGO PROJEKTOWANIA
	5	1	-	42, ---, ---, ROBOTY ZWIĄZANE Z BUDOWĄ OBIEKTÓW INŻYNIERII ŁĄDOWEJ I WODNEJ
	6	1	-	43, ---, ---, ROBOTY BUDOWLANE SPECJALISTYCZNE
	7	1	-	81, ---, ---, DZIAŁALNOŚĆ USŁUGOWA ZWIĄZANA Z UTRZYMANIEM PORZĄDKU W BUDYNKACH I ZAGOSPODAROWANIEM TERENÓW ZIELENI
	8	1	-	52, 1, ---, MAGAZYNOWANIE I PRZECHOWYWANIE TOWARÓW
9	1	-	49, 41, Z, TRANSPORT DROGOWY TOWARÓW	

Rubryka 2 - Wzmianki o złożonych dokumentach
--

Brak wpisów

Rubryka 3 - Sprawozdania grupy kapitałowej
--

Brak wpisów

Rubryka 4 - Przedmiot działalności statutowej organizacji pożytku publicznego

Brak wpisów

Rubryka 5 - Informacja o dniu kończącym rok obrotowy		
--	--	--

Numer i nazwa pola	Nr wpisu		Zawartość
	wprow.	wykr.	
1. Dzień kończący pierwszy rok obrotowy, za który należy złożyć sprawozdanie finansowe	1	-	31.12.2020

Dział 4

Rubryka 1 - Zaległości

Brak wpisów

Rubryka 2 - Wierzytelności

Brak wpisów

Rubryka 3 - Informacje o oddaleniu wniosku o ogłoszenie upadłości na podstawie art. 13 ustawy z 28 lutego 2003 r. Prawo upadłościowe albo o zabezpieczeniu majątku dłużnika w postępowaniu w przedmiocie ogłoszenia upadłości albo w postępowaniu restrukturyzacyjnym albo po prawomocnym umorzeniu postępowania restrukturyzacyjnego

Brak wpisów

Rubryka 4 - Umorzenie prowadzonej przeciwko podmiotowi egzekucji z uwagi na fakt, że z egzekucji nie uzyska się sumy wyższej od kosztów egzekucyjnych

Brak wpisów

Dział 5

Rubryka 1 - Kurator

Brak wpisów

Dział 6

Rubryka 1 - Likwidacja

Brak wpisów

Rubryka 2 - Informacje o rozwiązaniu lub unieważnieniu podmiotu

Brak wpisów

Rubryka 3 - Informacje o połączeniu lub przekształceniu spółki

Brak wpisów

Rubryka 4 - Informacja o postępowaniu upadłościowym

Brak wpisów

Rubryka 5 - Informacja o postępowaniu układowym

Brak wpisów

Rubryka 6 - Informacje o postępowaniach restrukturyzacyjnych, o postępowaniu naprawczym lub o przymusowej restrukturyzacji

Brak wpisów

Rubryka 7 - Informacja o zawieszeniu działalności gospodarczej

Brak wpisów

data sporządzenia wydruku 25.02.2021

adres strony internetowej, na której są dostępne informacje z rejestru: ekrs.ms.gov.pl



**IZBA ARCHITEKTÓW
RZECZYPOSPOLITEJ POLSKIEJ**

**POMORSKA OKRĘGOWA IZBA ARCHITEKTÓW RZECZYPOSPOLITEJ POLSKIEJ
OKRĘGOWA KOMISJA KWALIFIKACYJNA**

Znak sprawy: Po/KK/w/0538

Gdańsk, dnia 13 czerwca 2012 r.

DECYZJA nr 473/POOKK/2012

Na podstawie art. 12 ust. 1 pkt 1, ust. 2 i 3, art. 13 ust. pkt 1 i ust. 4¹ ustawy z dnia 7 lipca 1994 r. - Prawo budowlane (tekst jednolity z 2010 r. Dz. U. Nr 243, poz. 1623 z późn. zm.), art. 11 i 24 ust. 1 pkt 2 ustawy z dnia 15 grudnia 2000 r. o samorządach zawodowych architektów, inżynierów budownictwa oraz urbanistów (Dz. U. z 2001 r. Nr 5, poz. 42 z późn. zm.), § 11 ust. 1 pkt 1 rozporządzenia Ministra Transportu i Budownictwa z dnia 28 kwietnia 2006 r. w sprawie samodzielnych funkcji technicznych w budownictwie (Dz. U. z 2006 r. Nr 83, poz. 578 z późn. zm.) oraz art. 104 i 107 § 1 i 4 ustawy z dnia 14 czerwca 1960 r. - Kodeks postępowania administracyjnego (tekst jednolity: Dz. U. z 2000 r. Nr 98, poz. 1071, z późn. zm.)

stwierdza się, że

Pani

mgr inż. arch. Anna Aleksandra Ludka- Sulima

**posiada odpowiednie wykształcenie techniczne i praktykę zawodową
i po zdaniu egzaminu z wynikiem pozytywnym otrzymuje**

UPRAWNIENIA BUDOWLANE

w specjalności architektonicznej do projektowania bez ograniczeń

Decyzja niniejsza jako uwzględniająca w całości żądanie strony nie wymaga uzasadnienia.

Od decyzji przysługuje Pani odwołanie do Krajowej Komisji Kwalifikacyjnej Izby Architektów RP. Odwołanie wnosi się za pośrednictwem organu, który wydał decyzję tj. Okręgowej Komisji Kwalifikacyjnej Pomorskiej Okręgowej Izby Architektów RP, w terminie 14 dni od dnia doręczenia decyzji.

Członkowie Okręgowej Komisji Kwalifikacyjnej Pomorskiej Okręgowej Izby Architektów:

Przewodnicząca
Komisji

Elżbieta
Zdunkowska-
Mróż

Wiceprzewodniczący
Komisji

Romuald Cieluch

Sekretarz
Komisji

Joanna
Wciorka - Konat

Członek
Komisji

Daniela Milan-
Konopka

Członek
Komisji

Barbara
Wilemborek

Członek
Komisji

Antoni
Wolański

Otrzymują:

1. Strona (wnioskodawca): Anna Aleksandra Ludka- Sulima, 83-010 Rotmanka, Piłsudskiego 1A/1/16
2. Gdy decyzja stanie się ostateczna:
 - 1) Główny Inspektor Nadzoru Budowlanego - w celu wpisania do centralnego rejestru osób posiadających uprawnienia budowlane,
 - 2) rada okręgowa izby architektów RP.
3. a.a.



IZBA ARCHITEKTÓW
RZECZYPOSPOLITEJ POLSKIEJ

Pomorska Okręgowa Rada Izby Architektów RP

ZAŚWIADCZENIE - ORYGINAŁ
(wypis z listy architektów)

Pomorska Okręgowa Rada Izby Architektów RP zaświadcza, że:

mgr inż. arch. Anna Aleksandra Ludka - Sulima

posiadająca kwalifikacje zawodowe do pełnienia samodzielnych funkcji technicznych w budownictwie w specjalności architektonicznej i w zakresie posiadanych uprawnień nr **478/POOKK/2012**, jest wpisana na listę członków Pomorskiej Okręgowej Izby Architektów RP pod numerem: **PO-1378**.

Członek czynny od: 12-08-2015 r.

Data i miejsce wygenerowania zaświadczenia: 06-03-2020 r. Gdańsk.

Zaświadczenie jest ważne do dnia: **30-06-2021 r.**

Podpisano elektronicznie w systemie informatycznym Izby Architektów RP przez:
Bartosz Macikowski, Przewodniczący Okręgowej Rady Izby Architektów RP.

Nr weryfikacyjny zaświadczenia:

PO-1378-7FAB-D5D2-9YAC-B3D4

MAPA DO CELÓW INFORMACYJNYCH
obr. Straszyn 0016, ark. 3, dz. 55/5
Sekcje mapy: 6.219.25.19.3.2

SKALA 1:500

Układ odniesienia: PL-ETRF89, układ wsp. płaskich: PL-2000 strefa 6 (18°), układ wys.: PL-EVRF2007-NH

STAROSTWO POWIATOWE
W PRUSZCZU GDANSKIM
WYDZIAŁ GEDEZJI, KARTOGRAFII I KATASTRU
POWIATOWY OŚRODEK DOKUMENTACJI
GEDEZYJNEJ I KARTOGRAFICZNEJ

Wszelkie materiały zasobu bez wymaganej licencji lub niezgodnie z warunkami licencji lub udostępnia je wbrew postanowieniom sądownictwa, podlega karze pozbawienia wolności do lat 3, a w szczególności do lat 17, w tym do lat 10, w wysokości dziesięciokrotności opłaty za udostępnienie materiałów z art. 48a ust. 1 Ustawy z dnia 17 maja 1994 r. o prawie geodezyjnym i kartograficznym.

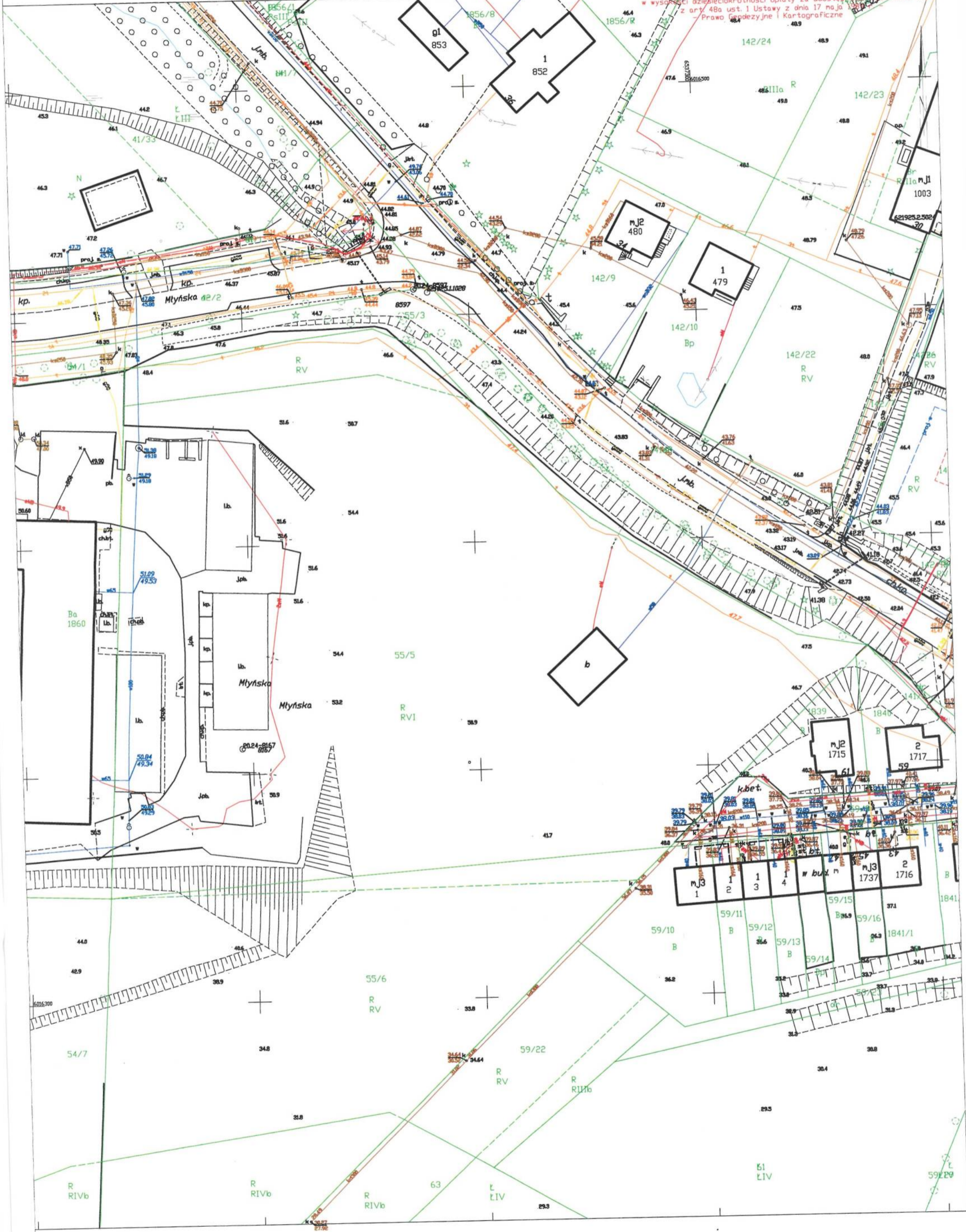

obr. Straszyn 0016, ark. 3: dz. 55/5
Sekcje mapy: 6.219.25.19.3.2

SKALA 1:500

45.20 Układ odniesienia: PL-ETRF89, układ wsp. płaskich: PL-2000 strefa 6 (18°), układ wys.: PL-EVRF2007-NH

