

**UCHWAŁA NR XXXVI/117/2017
RADY GMINY PRUSZCZ GDAŃSKI**

z dnia 29 listopada 2017 r.

w sprawie wzniesienia pomnika w formie obelisku z tablicą memoratywną

Na podstawie art. 18 ust. 2 pkt 13 ustawy z dnia 8 marca 1990r. o samorządzie gminnym (Dz.U. z 2017 poz.1875) uchwała się, co następuje:

§ 1. 1. Wyraża się zgodę na wzniesienie w miejscowości Juszkowo przy ul. Kasztanowej, dz. nr 122, pomnika w formie kamiennego obelisku z tablicą memoratywną dla upamiętnienia ewakuacji morskiej więźniów KL Stuthof 1945r.

2. Lokalizację obelisku z tablicą, o którym mowa w ust.1, przedstawia załącznik graficzny stanowiący załącznik nr 1 do niniejszej uchwały.

3. Na kamiennym obelisku umieszczony zostanie napis w języku polskim, o treści zgodnej z załącznikiem nr 2 do niniejszej uchwały zatwierdzonej przez Instytut Pamięci Narodowej.

§ 2. Wykonanie uchwały powierza się Wójtowi Gminy Pruszcz Gdański.

§ 3. Uchwała wchodzi w życie po upływie 14 dni od dnia ogłoszenia w Dzienniku Urzędowym Województwa Pomorskiego.

Przewodniczący Rady

Marek Kowalski

STAROSTWO POWIATOWE
W PRUSZCZU GDAŃSKIM
WYDZIAŁ GEODEZJI, KARTOGRAFII I KATASTRU
POWIATOWY OŚRODEK DOKUMENTACJI
GEODEZYJNEJ I KARTOGRAFICZNEJ

MAPA DO CELÓW INFORMACYJNYCH

SKALA 1:500

obr. Juszkowo 0017, ark. 11: dz. 122
Sekcje mapy: 6.218.25.05.4.3; 6.218.25.05.4.4

SYTUACJA , 1:500

Obelisk i tablica upamiętniająca
EWAKUACJĘ MORSKĄ WIĘŹNIÓW KL STUTHOF 1945
Juszkowo , ul. Kasztanowa

Kto wykorzystuje materiały zasobu bez wymaganej licencji
lub niezgodnie z warunkami licencji lub udostępnia je wbrew
postanowieniom licencji osobom trzecim, podlega karze pieniężnej
w wysokości dziesięciokrotności opłaty za udostępnienie tych materiałów.
z art. 48a ust. 1 Ustawy z dnia 17 marca 2003 r. -

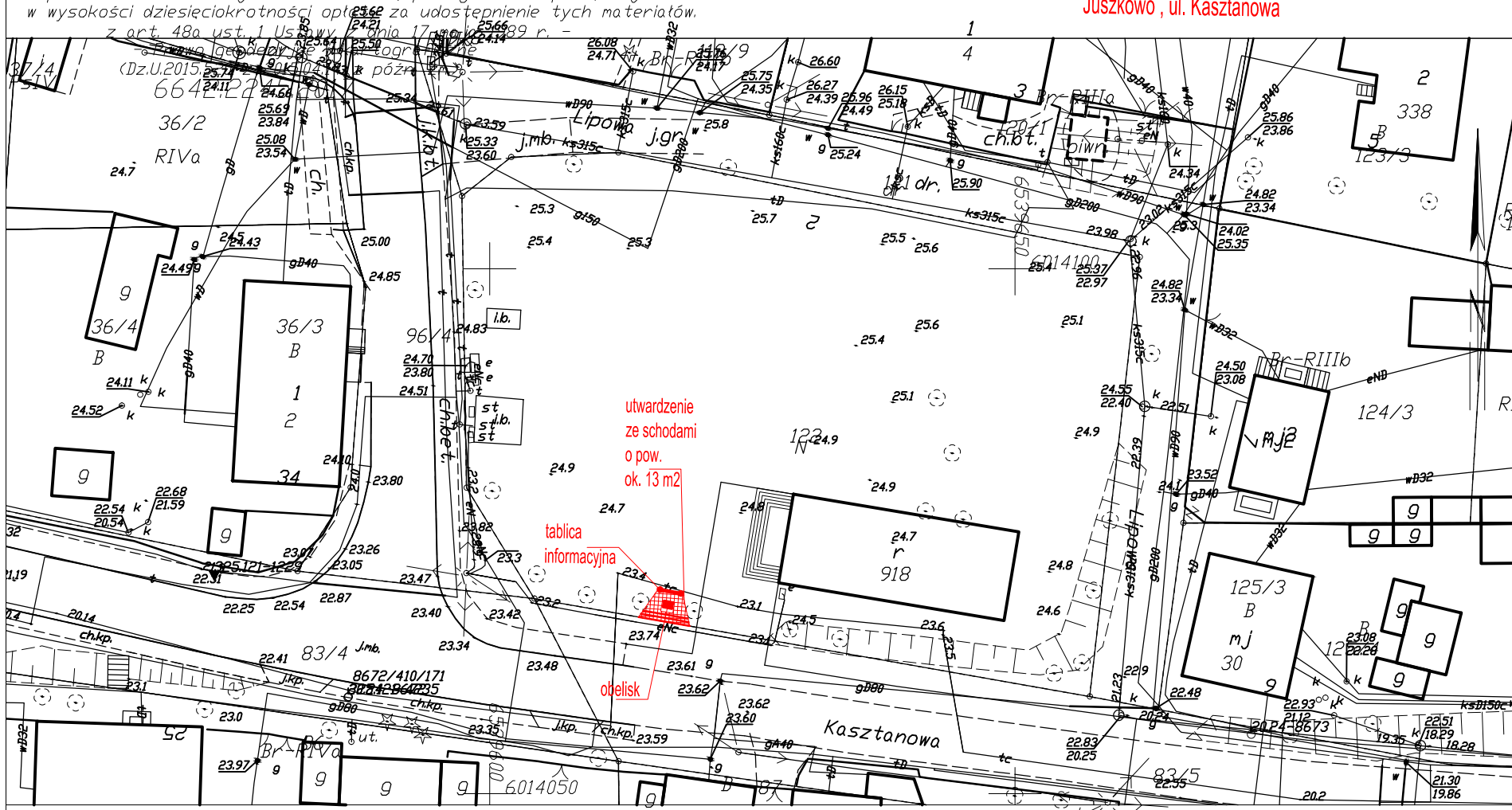

Pruszcz Gdański dn. 2017-05-25

Załącznik Nr 2 do Uchwały

Nr XXXVI/117/2017

Rady Gminy Pruszcz Gdański

z dnia 29 listopada 2017 r.

**Treść napisu upamiętniającego więźniów niemieckiego obozu koncentracyjnego Stutthof
na obelisku.**

**"PAMIĘCI 11 TYSIĘCY WIĘŹNIÓW
Z NIEMIECKIEGO OBOZU KONCENTRACYJNEGO STUTTHOF
PRZECHODZĄCYM PRZEZ JUSZKOWO W STYCZNIU 1945r.
W "MARSZU ŚMIERCI,,
W HOŁDZIE OFIAROM
MIESZKAŃCY GMINY PRUSZCZ GDAŃSKI
JUSZKOWO, 28 STYCZNIA 2018r.,,**

Uzasadnienie

Zgodnie z materiałami źródłowymi uzyskanymi w Muzeum Stutthof w Sztutowie przez teren Gminy Pruszcz Gdański, w tym przez miejscowości Straszyn i Juszkowo przebiegała trasa ewakuacji morskiej więźniów KL Stutthof. W dniu 25 stycznia 1945 r. komendant KL Stutthof wydał rozkaz rozpoczynający pieszą ewakuację więźniów obozu koncentracyjnego w kierunku Lęborka. Szacuje się, że w wyniku ewakuacji pieszej oraz morskiej KL Stutthof mogło zginąć ok. 25 000 więźniów. Ich groby wyznaczają trasę marszu. Obelisk wraz z tablicą memoratywną ma być świadectwem pamięci tych tragicznych wydarzeń.

Proponowany obelisk spełnia wymogi wynikające z prawa budowlanego dla tego typu obiektów i posiada pozytywną opinię Pomorskiego Wojewódzkiego Konserwatora Zabytków z dnia 11.10.2017r nr ZN.5152.331.2017.JB oraz Instytutu Pamięi Narodowej z dnia BUW-913-260(2)/17/AZ.

Zgodnie z art. 8 ust. 2 pkt 13 ustawy o samorządzie gminnym z dnia 8 marca 1990r (Dz. U. z 2017r. poz.1875) do wyłącznej właściwości Rady Gminy należy podejmowanie uchwał w sprawie wznoszenia pomników.